

ONE DAY COURSE!  
- lecture & workshop -

# Endodonție practică "STATE OF THE ART"

Curs teoretic și practic

Întrebări ale căror răspunsuri vor ușura terapia endodontică în practica de zi cu zi

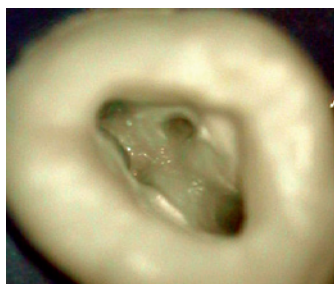

Accesul – cheia a succesului în tratamentul endodontic

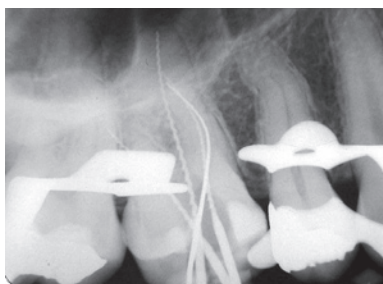

Determinarea lungimii de lucru – baza succesului terapeutic

Curs Teoretic – Sâmbătă, 31 octombrie 2009, 09:00 – 17:00

## Anamneza în endodonție

- Este durerea un indicator adecvat pentru indicația de tratament?

## Planul de tratament

- Endodonție sau implantologie – posibilitățile și limitele tratamentului endodontic

## Diagnosticul în endodonție

- Magnificarea optică – lux sau necesitate?
- Cât de efective sunt tehnicile diagnostice moderne de la electrometrie la tomografia volumetrică digitală?

## Prepararea canalului radicular

- Cum ajută noile instrumente și tehnici de preparare la îmbunătățirea actului terapeutic?

## Irigarea canalului radicular

- Ce aduc irigații actuali în terapia endodontică? Influențează irigantul rata de succes a tratamentului?

## Obturația de canal

- Tehnici noi sau redescoperite?
- Tehnicile cu gutapercă termoplastifiată - obturare perfectă sau promisiuni de marketing?
- Ce urmează după gutapercă – este aceasta de înlocuit?

## Pivotul radicular

- Necesari sau nefondati?

## Probleme în terapia endodontică

- Este tratamentul endodontic însoțit permanent de probleme?
- Obturații incomplete, perforări sau instrumente fracturate – ce posibilități există pentru a evita complicațiile sau a trata pe cele apărute deja?

Întrebări și răspunsuri

### Curs teoretic – Sâmbătă, 31.10.2009

09:00 – 17:00, Pauze: 11:15 – 11:30  
13:00 – 14:00  
15:30 – 15:45

### Aplicații practice – Sâmbătă, 31.10.2009

18:00 – 20:00 (max.20 participanți)

Locație: IAȘI, Hotel Ramada City Center

### Referent științific:

Dr. Peter Kiefner,  
Stuttgart, Germania  
Specialist în endodonție,  
membru al Societății  
Germane de Stomatologie Restaurativă  
(DGZ). Lector a numeroase cursuri,  
seminarii și conferințe în întreaga lume.



Limba oficială curs: română

Participanți curs teoretic: nelimitat

Participanți curs practic: max. 20

Taxă curs teoretic: 85 Eur incl. TVA

Taxă curs teoretic și practic:  
210 Eur incl. TVA

Taxă curs teoretic studenți: 40 Eur incl. TVA

Detalii înscriere studenți:

[www.dentaleducation.ro/studenti](http://www.dentaleducation.ro/studenti)

Data limită înscriere: 26.10.2009

Recepție participanți: între orele 8:00 – 8:45

Cursul va avea loc în conformitate cu normele și criteriile de evaluare BZÄK / DGZMK, Germania și se acordă 10 puncte de educație medicală continuă (BZÄK - Colegiul medicilor din Germania, DGZMK - Societatea Germană Dento-Maxilo-Facială)

Der Kurs findet statt nach den Leitsätzen und der Punktebewertung von BZÄK und DGZMK (max. 10 Fortbildungspunkte)

### Logistică aplicații practice:

- micromotoare VDW.Silver
- VDW.BeeFill 2 in 1
- Raypex 5
- Gutta cut
- Mtwo Trainingkits
- Microscopie ZEISS
- Lupe Zeiss
- diferite sisteme de pivoți radiculari din fibră de sticlă

### Parteneri oficiali:



**Aplicații practice – Sâmbătă, 31 octombrie 2009,  
18:00–20:00**

**Prepararea canalului radicular**

- Demonstrarea sistemului Mtwo (VDW) (video)
- Participanții au posibilitatea să prepare canale radiculare pe blocuri de plastic (endoblock) și/sau pe dinți extrași aduși de fiecare participant.

**Obturarea canalului radicular**

- Avantajele și dezavantajele diferitelor tehnici de obturare a canalului radicular
- Tehnica Continuous wave (Buchanan)
- Cum pot evita complicațiile
- Demonstrarea tehnicii de obturare prin condensare verticală (video)
- Demonstrarea folosirii instrumentelor și aparatelor necesare tehnicii de condensare verticală cu gutapercă termoplastifiată BeeFill®, BeeFill Pack® (VDW)
- Exerciții practice – cursanții pot obtura canale radiculare preparate anterior pe blocuri de plastic (endoblock) sau pe dinți extrași aduși de fiecare participant

**Insertia adezivă a pivotului radicular din fibră optică**

- prepararea adecvată a canalului radicular pentru insertia pivotului radicular
- cimentarea adezivă cu ciment cu priză duală

**N.B.!**

Cursul practic implică pregătirea de către participanți a unui model de lucru realizat conform protocolului de curs. Detalii pe [www.dentaleducation.ro](http://www.dentaleducation.ro)

FORMULAR ÎNSCRIERE CURS:



**Endodonție practică “STATE OF THE ART”  
Iași, 31.10.2009**

D-na  Dl. Titlul\*:  Prof.  Dr.

Nume\* \_\_\_\_\_ Prenume\* \_\_\_\_\_

Adresă\* \_\_\_\_\_

Telefon\* \_\_\_\_\_ Mobil\* \_\_\_\_\_

E-mail\* \_\_\_\_\_

**TERMENI ȘI CONDIȚII:**

**Înscriere**

Înregistrarea participanților se face numai în scris prin completarea, semnarea și expedierea formularului prin fax la 0332-882.349 sau prin poștă la următoarea adresă: Dental Education Company, Str. Prof. I. Incuțel nr. 3, 700720 - Iași. Orice schimbare survenită ulterior trebuie notificată în scris. Dental Education Company se obligă să confirme înscrierea participanților.

**Plata**

Taxa se achită numai în contul RO64BRDE240SV42307172400 deschis la BRD Iași, titular cont: Dental Education Company, CUI: RO17555839. În caz contrar, Dental Education Company srl nu-și asumă nici o răspundere. Pe ordinul de plată este obligatoriu să specificați la rubrica mențiuni titlul, data și locul de desfășurare al cursului.

**Anularea participării**

Participanții pot solicita retragerea de la curs cu cel mult 14 zile înainte de data desfășurării cursului. Suma achitată va fi rambursată, mai puțin comisionul de administrare în valoare de 50 Eur. Cu mai puțin de 14 zile înainte de data desfășurării cursului, taxa va fi restituită doar în cazul în care locul este realocat de către participant altei persoane. Anularea participării trebuie anunțată în scris.

**Drepturile organizatorului**

Dental Education Company își rezervă dreptul de a schimba programul orar de desfășurare a cursului fără o notificare în prealabil. Dental Education Company își rezervă dreptul de a anula cursul în cazul în care nu se întrunește numărul minim de participanți sau în caz de îmbolnăvire a lectorului. Dental Education Company nu își asumă răspunderea pentru eventualele pierderi sau accidente petrecute în timpul desfășurării cursului.

**Drepturile participanților**

Dental Education Company se obligă să returneze integral taxa de participare la curs în cazul în care acesta se anulează pe motiv de neîntrunire a numărului de participanți sau de îmbolnăvire a lectorului.

Confirm plata în valoare de 85 Eur pentru participare curs teoretic.

Confirm plata în valoare de 210 Eur pentru participare curs teoretic și aplicații practice.

\*  Am citit și sunt de acord cu “Termeni și Condiții”

Vă rugăm să bifați în mod corespunzător. Câmpurile marcate cu simbolul \* au caracter obligatoriu. Mulțumim!

Data

Semnătura

**Vă rugăm expediați formularul de înscriere prin poștă sau prin fax la 0332 88 23 49**