

**ONE DAY COURSE!**  
- lecture & workshop -

**DENTAL EDUCATION**

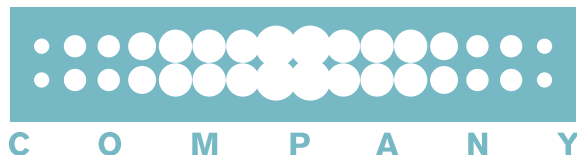

**C O M P A N Y**

## Rezolvarea problemelor în tratamentul endodontic

Cursul teoretic și practic de o zi va prezenta într-un mod pregnant și apropiat de realitatea din practica stomatologică zilnică, modalitățile prin care tratamentul endodontic primar sau de revizie ortogradă, poate fi condus cu maximă siguranță spre succes.

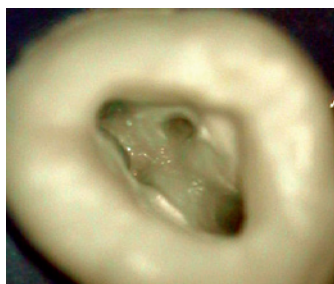

Accesul – cheia a succesului în tratamentul endodontic

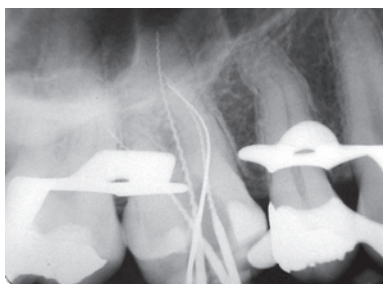

Determinarea lungimii de lucru – baza succesului terapeutic

Rezultate recente din cercetare, tehnici actuale precum și instrumente și materiale moderne sunt prezentate în cadrul părții de teorie. Accentul este pus pe sistematizarea principiilor de tratament, astfel încât participanții să le poate implementa rapid în practica zilnică.

**Curs Teoretic – Vineri 20 noiembrie 2009, 09:00–17:00**

### Probleme anatomice

- Ce tehnici și instrumente ajută în cazuri de tratament endodontic la dinții cu anatomie radiculară dificilă?

### Probleme microbiologice

- Ce protocol antibacterian poate fi aplicat cu succes în tratamentul endodontic?

### Probleme iatrogene

- Cum pot transforma eșecul tratamentului primar într-un tratament de revizie cu succes garantat?

### Limitele tratamentului endodontic modern

- Care sunt strategiile care largesc posibilitățile de tratament endodontic în cazuri deosebite

### Întrebări și răspunsuri



### Curs teoretic – Vineri, 20.11.2009

09:00 – 17:00, Pauze: 11:15 – 11:30  
13:00 – 14:00  
15:30 – 15:45

### Aplicații practice – Vineri, 20.11.2009

18:00 – 20:00 (max.20 participanți)

### Locație:

București, Hotel Ramada Bucharest Parc,  
Sala conferințe: Terra Grand Ballroom

### Referent științific:

Dr. Peter Kiefner,  
Stuttgart, Germania  
Specialist în endodonție,  
membru al Societății  
Germane de Stomatologie Restaurativă  
(DGZ). Lector a numeroase cursuri,  
seminarii și conferințe în întreaga lume.



### Limba oficială curs: română

**Participanți curs teoretic:** nelimitat

**Participanți curs practic:** max. 20

**Taxă curs teoretic:** 85 Eur incl. TVA

**Taxă curs teoretic și practic:**

210 Eur incl. TVA

**Taxă curs teoretic studenți:** 40 Eur incl. TVA

**Data limită înscriere:** 16.11.2009

**Recepție participanți:** între orele 8:00 – 8:45

Cursul va avea loc în conformitate cu normele și criteriile de evaluare BZÄK / DGZMK, (BZÄK - Colegiul medicilor dinții din Germania, DGZMK - Societatea Germană Dento-Maxilo-Facială)

Der Kurs findet statt nach den Leitsätzen und der Punktebewertung von BZÄK und DGZMK

### Logistică aplicații practice:

- micromotoare VDW.Silver
- VDW.BeeFill 2 in 1
- Raypex 5
- Gutta cut
- Mtwo Trainingkits
- Echipamente ultrasonice P5XS
- Anse ultrasonice
- Microscopie ZEISS
- Lupe Zeiss
- diferite sisteme de pivoți radiculari din fibră de sticlă

### Parteneri oficiali:



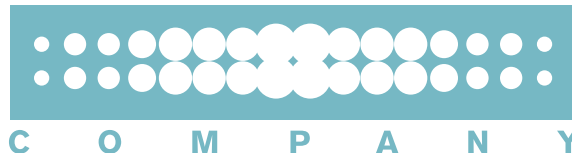

## Aplicații practice – Vineri 20 noiembrie, 18:00–20:00

Partea practică a cursului dorește aplicarea elementelor de teorie pentru o mai bună înțelegere a aspectelor prezentate. Participanții vor avea ocazia să testeze instrumente și tehnici prezentate în curs având, la dispoziție arsenalul modern al cabinetului endodontic de specialitate.

### Prepararea canalului radicular

- Demonstrarea sistemului Mtwo (VDW) (video)
- Participanții au posibilitatea să prepare canale radiculare pe blocuri de plastic (endoblock) și/sau pe dinți extrași aduși de fiecare participant.

### Obturarea canalului radicular

- Avantajele și dezavantajele diferitelor tehnici de obturare a canalului radicular
- Tehnica Continuous wave (Buchanan)
- Cum pot evita complicațiile
- Demonstrarea tehnicii de obturare prin condensare verticală (video)
- Demonstrarea folosirii instrumentelor și aparatelor necesare tehnicii de condensare verticală cu gutapercă termoplastifiată BeeFill®, BeeFill Pack® (VDW)
- Exerciții practice – cursanții pot obtura canale radiculare preparate anterior pe blocuri de plastic (endoblock) sau pe dinți extrași aduși de fiecare participant

### Insertia adezivă a pivotului radicular din fibră de sticlă

- prepararea adecvată a canalului radicular pentru insertia pivotului radicular
- cimentarea adezivă cu ciment cu priză duală

### Indepărtarea instrumentelor fracturate cu ajutorul ultrasunetelor

#### N.B.!

Cursul practic implică pregătirea de către participanți a unui model de lucru realizat conform protocolului de curs. Detalii pe [www.dentaleducation.ro](http://www.dentaleducation.ro)

#### TERMENI ȘI CONDIȚII:

##### Înscriere

Înregistrarea participanților se face numai în scris prin completarea, semnarea și expedierea formularului prin fax la 0332-882.349 sau prin postă la următoarea adresă: Dental Education Company, Str. Prof. I. Incuțel nr. 3, 700720 - Iași. Orice schimbare survenită ulterior trebuie notificată în scris. Dental Education Company se obligă să confirme înscrierea participanților.

##### Plata

Taxa se achită numai în contul RO64BRDE240SV42307172400 deschis la BRD Iași, titular cont: Dental Education Company, CUI: RO17555839. În caz contrar, Dental Education Company srl nu-și asumă nici o răspundere. Pe ordinul de plată este obligatoriu să specificați la rubrica mențiuni titlul, data și locul de desfășurare al cursului.

##### Anularea participării

Participanții pot solicita retragerea de la curs cu cel mult 14 zile înainte de data desfășurării cursului. Suma achitată va fi rambursată, mai puțin comisionul de administrare în valoare de 50 Eur. Cu mai puțin de 14 zile înainte de data desfășurării cursului, taxa va fi restituită doar în cazul în care locul este realocat de către participant altei persoane. Anularea participării trebuie anunțată în scris.

##### Drepturile organizatorului

Dental Education Company își rezervă dreptul de a schimba programul orar de desfășurare a cursului fără o notificare în prealabil. Dental Education Company își rezervă dreptul de a anula cursul în cazul în care nu se întrunește numărul minim de participanți sau în caz de îmbolnăvire a lectorului. Dental Education Company nu își asumă răspunderea pentru eventualele pierderi sau accidente petrecute în timpul desfășurării cursului.

##### Drepturile participanților

Dental Education Company se obligă să returneze integral taxa de participare la curs în cazul în care acesta se anulează pe motiv de neîntrunire a numărului de participanți sau de îmbolnăvire a lectorului.



## FORMULAR ÎNSCRIERE CURS:



## Rezolvarea problemelor în tratamentul endodontic București, 20.11.2009

D-na  Dl. Titlul\*:  Prof.  Dr.

Nume\* \_\_\_\_\_ Prenume\* \_\_\_\_\_

Adresă\* \_\_\_\_\_

Telefon\* \_\_\_\_\_ Mobil\* \_\_\_\_\_

E-mail\* \_\_\_\_\_

Confirm plata în valoare de 85 Eur pentru participare curs teoretic.

Confirm plata în valoare de 210 Eur pentru participare curs teoretic și aplicații practice.

\*  Am citit și sunt de acord cu "Termeni și Condiții"

Vă rugăm să bifați în mod corespunzător. Câmpurile marcate cu simbolul \* au caracter obligatoriu. Mulțumim!

Data

Semnătura

Vă rugăm expediați formularul de înscriere prin poștă sau prin fax la **0332 88 23 49**